

國立暨南國際大學

【補助校內國際志工隊/海外實習計畫】

標準作業流程

- 一、目的：為鼓勵本校在學學生(含僑外生)赴國外機構、企業進行國際志工或職場實習，擴展國內具發展潛力年輕學子參與國際交流與合作活動之機會，以期培養具有國際視野及實務經驗之專業人才。
- 二、依據：國立暨南國際大學選送優秀學生出國補助要點。
- 三、適用範圍：
 - (一)指導教師：本校之專任或兼任教師。
 - (二)選送生：已於本校註冊就讀至少一學期以上，且出國期間至經費核銷完畢前，仍須為在學身分之學生(含僑外生，但不包括國內外職專班學生)。
 - (三)補助原則
 1. 每一申請案均須有指導老師，方受理申請。
 2. 本補助可與教育部學海築夢、新南向學海築夢同時申請，若確定獲教育部學海系列補助之團隊，不再予以補助。
 3. 已向其他機關申請補助計畫案(如青發署或僑委會)者，優先予以補助。惟補助項目不得重複報支，違者取消資格並追繳補助費用。
 4. 結合僑外生赴海外志工/專業實習者，優先予以補助。
 5. 已申請並獲校內其他單位補助者，不予補助。
 6. 補助出國期程為公告當年1月1日至12月31日止，並依主計室公告之年度核銷期限內完成核銷手續。
 7. 補助範圍為臺灣至服務或實習機構(國家)來回經濟艙飛機票一張及生活費，核實報銷(核銷時請檢附電子機票及登機證)。
 8. 生活費補助編列以教育部「公費留學生請領公費項目及支給數額一覽表」為支給原則。
 9. 獲核定補助團隊，如有變更服務/實習機構、實習/志工人數、變更行程或取消行程

等情事，應事先簽請本處同意，未經同意任意變更者，追繳全部補助費用。

四、作業流程說明：

作業流程	期程	作業說明
發申請通告	3月	國際及兩岸事務處發申請通告提醒本校教師(指導教師)或系所提出申請
申請截止日	5月初	申請人(指導教師)或系所應提供計畫主持人姓名、計畫名稱及計畫書送國際及兩岸事務處提出申請
核定	6月30日	經國際事務會議核定後，發書函予獲補助者及歉難補助者
行政契約書		獲補助計畫之學生，至遲應於出國日前1個月內，繳交行政契約書並辦理經費借支
完成核銷		返國後，以每一申請案為單位，繳交經國外志工(實習)心得報告書，未繳交完成者，不得辦理結案

五、計畫變更：

核定發函後，若各計畫欲變更「實習機構」、「指導老師」、「實習人數」，皆專簽會辦國際處辦理變更。應檢附資料予國際處如下：

變更實習機構應檢附資料	校內審核通過紀錄
	變更後實習機構與原實習機構不同之處對照表
	變更後國外實習機構同意書或合作契約書影本
	新實習機構詳細介紹
變更計畫指導老師應檢附資料	變更計畫指導老師同意書
	計畫指導老師變更前後對照表
變更實習人數應檢附資料	變更選送人數具體說明

六、作業流程圖：

(一) 申請至結案流程

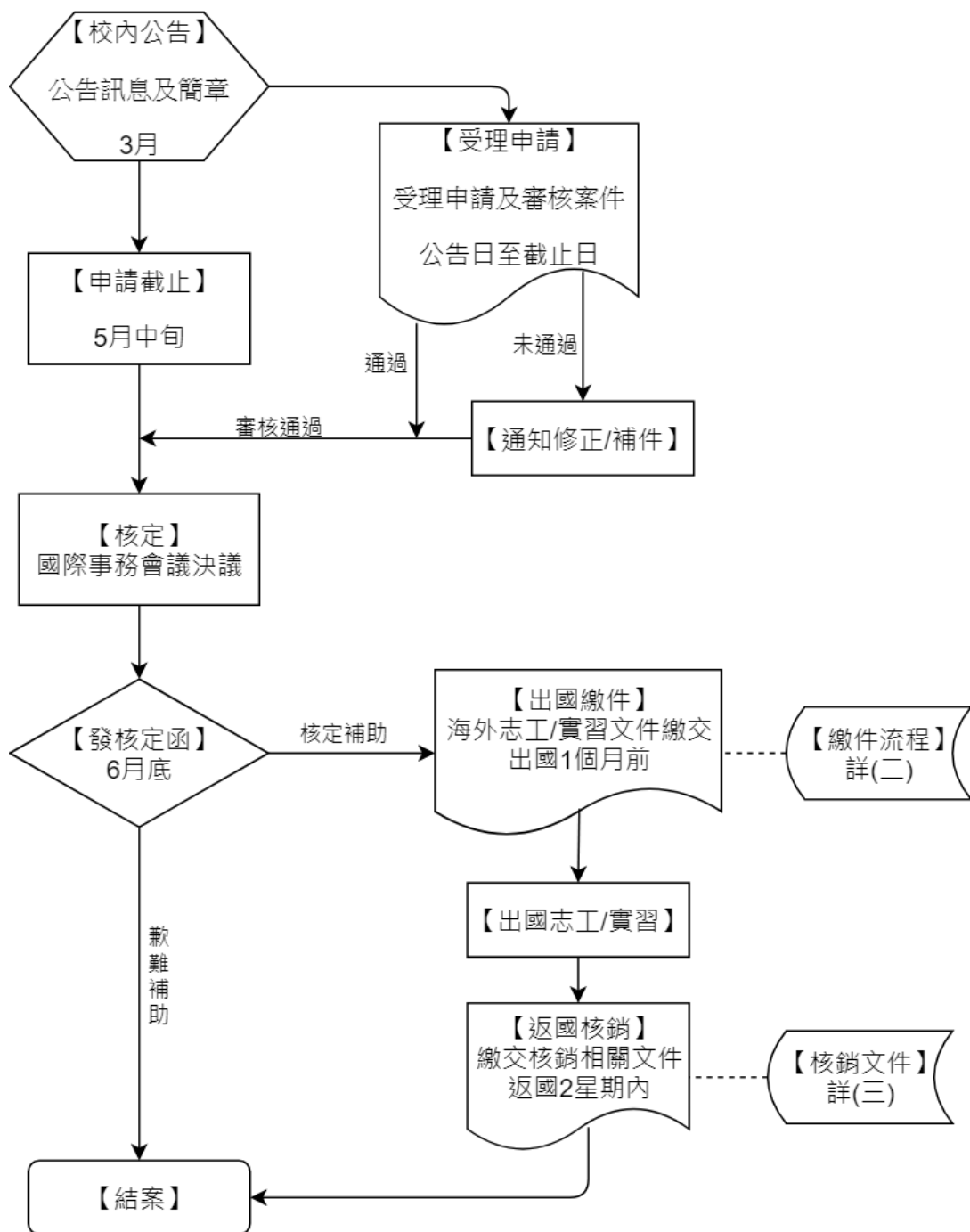

(二) 獲補助後，出國繳交海外實習資料流程圖

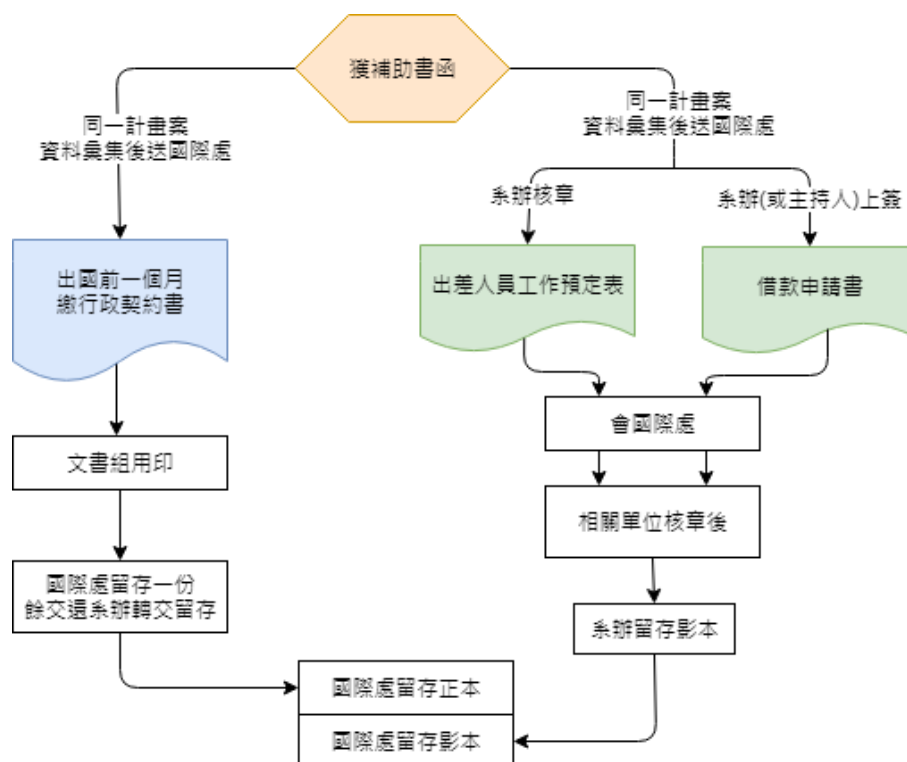

(三) 返國後，核銷應備文件清單

獲教育部或校內補助出國研修學生返國核銷應備文件清單

繳交時請將資料依序排列

繳交☑	應繳資料	備註
	支出憑證用紙	請參考附件範例填寫
	出差人員工作預定表 正本	出國研修前已填寫核章
	旅行業代收轉付收據	抬頭：國立暨南國際大學 統編：01014220 (請將收據黏貼於空白 A4 紙上)
	來回登機證、電子機票	登機證請黏貼於 A4 紙上
	航空公司搭機證明	若機票遺失請申請搭機證明 正本 繳交
	搭乘外國籍航空公司申請書	若非搭乘本國航空者須檢附 (出國研修前已填寫核章)
	出入境戳章及簽證頁 影本	
	借支申請單 影本	
	經費補助核可公文 影本	
	出國前一天之美金 即期賣出 歷史匯率 影本	參考臺灣銀行網站
	學費收據	核實報銷，若要核銷務必檢附(上限美金三萬元)

七、 附件 (表):

國立暨南國際大學 109 年



國際志工/海外專業實習計畫校內補助申請表

申請時間： 年 月 日

一、計畫名稱	<input type="checkbox"/> 單年度計畫 <input type="checkbox"/> 連續性計畫：_____年~_____年；共_____年		
二、申請單位			
三、服務項目	<input type="checkbox"/> 國際志工 (請說明)：_____		
	<input type="checkbox"/> 海外專業實習 (請說明)：_____		
四、成果認證	國際志工： <input type="checkbox"/> 志工時數採認 <input type="checkbox"/> 學分承認		
	海外專業實習： <input type="checkbox"/> 實習時數採認 <input type="checkbox"/> 學分承認		
五、指導老師	姓名		電話
	E-mail		
六、團隊聯絡人	姓名		手機號碼
	E-mail		
七、志工/專業實習人數	_____人 (含僑外生_____人)		
八、計畫時程	執行日期	年 月 日起至 年 月 日	總天數_____天
	教育訓練	年 月 日起至 年 月 日	總時數_____小時
	成果發表	年 月 日起至 年 月 日	
九、服務對象	國家		地點
	對象		
	人數		
十、預算	1.計畫所需經費總計新臺幣：_____ 元 2.向其他機關申請補助預估： <input type="checkbox"/> 經濟部：_____元 <input type="checkbox"/> 教育部新南向學海築夢計畫：_____元 <input type="checkbox"/> 教育部學海築夢計畫：_____元 <input type="checkbox"/> 教育部青年發展署：_____元 <input type="checkbox"/> 其他機關(_____)：_____元 <input type="checkbox"/> 其他機關(_____)：_____元 3.向本校申請補助預估：_____ 元 4.向本校其他單位申請補助預估： <input type="checkbox"/> _____ (請填寫單位名稱) ， _____元 <input type="checkbox"/> _____ (請填寫單位名稱) ， _____元		

	5. 自籌經費預估：_____ 元		
十一、申請單位	申請人	系(所)主管	院長

以下由國際處審核單位填寫			
收件編號		收件日期	
收件人核章			
審核結果	<input type="checkbox"/> 同意 補助 _____ 元		
	<input type="checkbox"/> 不同意；理由 _____		
	承辦人員	國際處國務組組長	國際處國際長

國立暨南國際大學
國際志工/海外實習計畫
計畫書

系/所全銜：

計畫名稱：

計畫主持人：

團隊成員：

預計出返國時程：

民國____年____月____日至民國____年____月____日止

一、計畫資本資料表

一、基本資料

計畫名稱	
服務類別	<input type="checkbox"/> 國際志工 <input type="checkbox"/> 海外實習
計畫主持人	
服務國別	
海外機構	
出返國日期	民國____年____月____日至民國____年____月____日共____日
團員人數	學生____名(含僑外生____人)

二、團員資料(表格請自行增列)

順序	身份	系所/級別	姓名	學號	國籍	預計出國時程	手機號碼	Email
-	老師	XX系	○○○	-				
1	學生	XX系/學4	○○○			xxx/xx/xx~ xxx/xx/xx	xxxx-xxxx xx	
2								
3								
4								
5								

三、經費預算說明

1. 向其他機關申請補助預估：			
<input type="checkbox"/> 經濟部：_____元			
<input type="checkbox"/> 教育部新南向學海築夢計畫：_____元			
<input type="checkbox"/> 教育部學海築夢計畫：_____元			
<input type="checkbox"/> 教育部青年發展署：_____元			
<input type="checkbox"/> 其他機關(_____)：_____元			
2. 向本校申請補助預估：_____元			
3. 向本校其他單位申請補助預估：			
<input type="checkbox"/> _____ (請填寫單位名稱)：_____元			
4. 自籌經費預估：_____元			
計畫總需求：_____元			
項 目	金 額	編列標準	小 計
生活費			
來回機票			
合 計 _____			

- 一、計畫目的
- 二、赴海外機構簡介
(包含國家(地區)、機構簡介、服務安全性)
- 三、服務時間及項目
- 四、實施方式
(含評估服務需求、實習/志工成員之招募、培訓、輔導、後續宣傳規劃)
- 五、預期成果效益

國立暨南國際大學
國際志工/海外實習計畫
成果報告書

系/所全銜：

計畫名稱：

計畫主持人：

團隊成員：

出返國時程：

民國____年____月____日至民國____年____月____日止

計畫名稱	
服務類別	<input type="checkbox"/> 國際志工 <input type="checkbox"/> 海外實習
計畫主持人	
服務國別	
海外機構	
出返國日期	民國____年____月____至民國____年____月____日共____日
團員人數	學生____名(含僑外生____人)

- 一、緣起
- 二、赴海外機構簡介(包含國家(地區)、機構簡介、服務安全性)
- 三、服務內容(簡述團隊服務項目、內容)
- 四、成果效益
- 五、成果宣傳方式(實體分享、網路分享，請檢附佐證。)
- 六、成員心得
- 七、活動照片(6張照片加圖說)
- 八、感想與建議(未來期許及可行動落實之計畫、對未來有意服務者建議)